COSMO

FOYER AU GAZ À ÉVACUATION DIRECTE

HEAT & GLO

COSMO

Retirez les avantages de la forme et de la fonctionnalité. Les lignes épurées et une ambiance élégante sont toujours de mise.

PRINCIPES DE BASE MODERNES

Une conception linéaire et de longs rubans de feu vous offrent un âtre ample et chaleureux. Deux tailles et plusieurs options de finis pour créer un look fondamentalement moderne dans tout espace.

VOTRE FEU À VOTRE FAÇON

Choisissez une façade, une option d'intérieur ou ajoutez un revêtement réfléchissant en verre. Créez un style qui vous appartient.

OPTIONS DE FAÇADE

Choisissez une façade pour un look unique. Offert en ébène, bronze, graphite, acier brossé ou gris brume[1].

MARTINI | TONIC (42) | TONIC (32)

ÉBÈNE | BRONZE | GRAPHITE | ACIER BROSSÉ | GRIS BRUME

1: Les finis ne sont pas tous offerts pour les façades, veuillez consulter votre détaillant pour plus d'informations.

REVÊTEMENT EN VERRE RÉFLÉCHISSANT NOIR

Créez une ambiance si sympatique et chaleureuse. Un revêtement en verre réfléchissant diffuse la chaleur du feu et intensifie la flamme.

TÉLÉCOMMANDE OPTIONNELLE

Mettez de l'ambiance à distance avec cette télécommande.

OPTIONS D'INTÉRIEUR

VERRE CRISTAL | VERRE ÉBÈNE | VERRE AMBRÉ | VERRE COBALT | PERLES DE VERRE NOIRES | PERLES DE VERRE BLANCHES | PERLES DE VERRE CLAIRES | PIERRES EN FIBRES DE CÉRAMIQUE | BÛCHES NATURELLES

TECHNOLOGIES DU COSMO

SYSTÈME D'ALLUMAGE INTELLIFIRE™

Le système d'allumage IntelliFire™(IPI) est un système avancé d'allumage du pilote intermitent qui surveille constamment l'allumage, assurant un fonctionnement sécuritaire et économisant jusqu'à 10$ par mois en coûts énergétiques.

TECHNOLOGIE ÉVACUATION DIRECTE

Les foyers Évacuation Directe Vent réduisent de 100% les émanations de combustible et d'odeurs à l'extérieur de la résidence. Ces poêles scellés procurent une chaleur maximale, conservent l'énergie et assurent une excellente qualité de l'air intérieur.

SPÉCIFICATIONS DU COSMO

MODÈLE	LARGEUR FRONTALE		LARGEUR ARRIÈRE		HAUTEUR		PROFONDEUR		TAILLE DE LA VITRE[2]	BTU/HEURE
	UNITÉ	CADRAGE	UNITÉ	CADRAGE	UNITÉ	CADRAGE PROFONDEUR	UNITÉ	CADRAGE		
COSMO 42	48 [1219]	50 [1270]	37-3/4 [959]	50 [1270]	41-3/4 [1061]	42-1/4 [1073]	18-1/4 [464]	18-1/4 [464]	39-1/16 x 13-1/4 [993 x 337]	26,000 (NG) 25,000 (LP)
COSMO 32	36-3/4 [933]	37-3/4 [959]	25-3/4 [654]	37-3/4 [959]	37 [940]	36-1/2 [927]	18-1/4 [464]	18-1/4 [464]	27-1/4 x 13-1/4 [692 x 337]	20,000 (NG) 17,500 (LP)

COSMO 42

VUE DE DESSUS

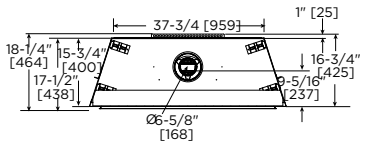

VUE CÔTÉ GAUCHE

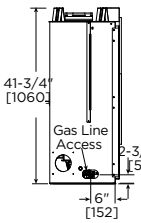

VUE FRONTALE

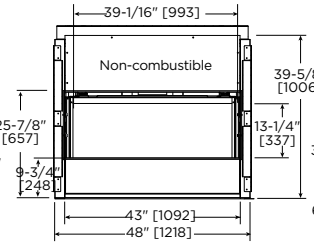

VUE CÔTÉ DROIT

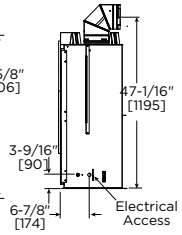

COSMO 32

VUE DE DESSUS

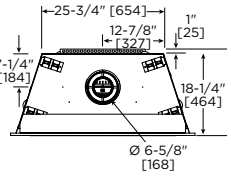

VUE CÔTÉ GAUCHE

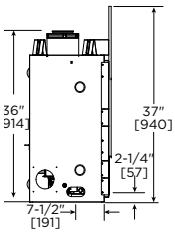

VUE FRONTALE

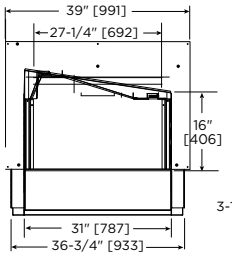

VUE CÔTÉ DROIT

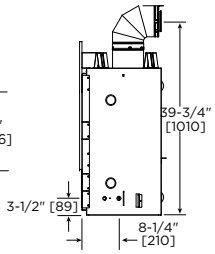

DIMENSIONS DU CADRAGE (SCHÉMAS MONTRÉS À DROITE)

MODÈLE	A	B	C	D	E	F	G	H	I	J
COSMO 42	8-5/8 (219mm)	42-1/4 (1073mm)	18-1/4 (464mm)	50 (1270mm)	31 (787mm)	0 (0mm)	0 (0mm)	1 (25mm)	1 (25mm)	36 (914mm)
COSMO 32	8-5/8 (219mm)	36-1/2 (927mm)	18-1/4 (464mm)	37-3/4 (959mm)	31 (787mm)	0 (0mm)	0 (0mm)	1 (25mm)	1/2 (13mm)	36 (914mm)

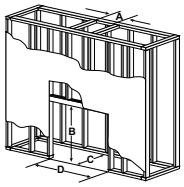

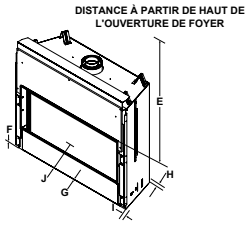

Les mesures des diagrammes sont en pouces et en millimètres. Les informations sur le produit ne sont pas complètes et peuvent être modifiées sans préavis. L'installation du produit doit être effectuée selon les instructions livrées avec le produit. NOTE: Les matériaux combustibles ne doivent pas être installés par-dessus la façade. Assurez-vous de NE PAS couvrir l'ouverture de la porte décorative.

Veuillez vous référer au guide d'installation pour obtenir les spécifications détaillées concernant l'installation du produit. Nous recommandons de mesurer chaque unité lors de l'installation. Nécessite l'utilisation d'une planche de gypse de 1/2". NOTE: des matériaux combustibles ne doivent jamais recouvrir la façade. Assurez-vous de NE PAS couvrir l'ouverture de la porte décorative.Veuillez vous référer au guide d'installation pour obtenir les spécifications détaillées concernant l'installation du produit. Heat & Glo se réserve le droit de mettre à niveau ses produits périodiquement. L'apparence de la flamme et des braises peut varier en fonction du type de combustible utilisé ainsi que de la configuration de l'évacuation utilisée. L'apparence réelle du produit, incluant la flamme, peut varier de celle montrée sur les images.

EFFICACITÉ ÉNERGÉTIQUE É.-U.

Mode statique "Steady State" - Comme la plupart des propriétaires de maison utilisent leur foyer pour une période prolongée alors qu'ils se trouvent dans la pièce, Steady State mesure l'efficacité de votre foyer à convertir le carburant en chaleur une fois qu'il s'est réchauffé et qu'il fonctionne en mode statique.

AFUE est plus souvent utilisée avec des appareils électroménagers tels que les fournaises qui s'allument et s'éteignent pour maintenir une température constante.

CLASSIFICATION	COSMO 42	COSMO 32
STATIQUE "STEADY STATE"	**72.7% (NG)**	**68.3% (NG)**
RENDEMENT ÉNERGÉTIQUE ANNUEL (AFUE)	55.5% (NG)	57.4% (NG)

CEFFICACITÉ ÉNERGÉTIQUE CANADA

EnerGuide(CSA P.4.1-02) - EnerGuide est une classification canadienne servant à mesurer l'efficacité d'un foyer.

CLASSIFICATION	COSMO 42	COSMO 32
ENERGUIDE (CSA P.4.1-02)	57.0% (NG)	57.4% (NG)

Pour des informations détaillées sur ce modèle, veuillez nous contacter aux coordonnées suivantes:

HEAT&GLO®

No one builds a better fire

Web: heatnglo.com
Téléphone: (888) 427-3973
(952) 985-6000

E-mail: info@heatnglo.com
facebook.com/HeatandGlo
twitter.com/HeatandGlo
youtube.com/HeatandGlo

GARANTIE LIIMITÉE À VIE[3]

En tant que plus puissant de l'industrie, Heat & Glo® offre une garantie limitée à vie sur la plupart des plus importants composants: la chambre de combustion et l'échangeur.

1: Les finis ne sont pas disponibles pour chaque façade, voir le détaillant pour plus d'informations.
2: Les dimensions des diagrammes représentent la taille de l'ouverture et non du hublot.
3: Pour tous les détails de la garantie, visitez le www.heatnglo.com.
Le hublot du foyer et d'autres surfaces deviennent extrêmement CHAUDES et peuvent causer de sérieuses brulûres au contact. Ne pas retirer le pare-étincelles sur le devant du hublot. Demeurer à une distance sécuritaire. Pour en savoir plus, visitez www.heatnglo.com/fireplacesafety

c UL us LISTED

Canada
ENERGUIDE
Look for the EnerGuide Gas Fireplace Energy Efficiency Rating in this brochure
Based on CSA P.4.1-02

HNG-1092U-0315